luminis films

www.luminis-films.com

SECUR-703i

FILM SECURITE INCOLORE 520 MICRONS
pose intérieure

SECUR-703i

Très épais, ce film adhésif sécurité transparent vous assure une protection très efficace contre le bris-de-glace. Il est idéal sur des grandes surfaces comme les vitrines comme solution discrète.

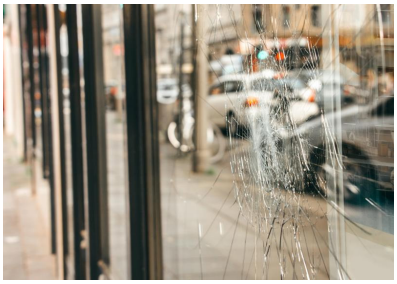

Stockage
de -5°C à +40°C
3 ANS

Norme REACH RoHS
Respectée

Laize disponible
152 cm

Vente au mètre linéaire
Jusqu'à 20 m

Vente aux dimensions
Au millimètre près

Durabilité Intérieure
10 ANS

INFORMATIONS TECHNIQUES

Données à partir d'un film appliqué sur un vitrage clair de 3 mm (*sur double vitrage 4-16-4)

Transmission des UV	**5 %**
Transmission lumière visible	80 %
Type de pose	**Intérieure**
Longueur du rouleau	20 m
Composition du film	**PET**
Epaisseur	520 µ
Couleur	**Transparent**
Résistance à la rupture kg/cm²	**85**
Elongation à la rupture	119 %
PROTECTION	
Retardateur d'effraction (EN 356)	EN356 P2A

☆ *Ces valeurs sont données à titre indicatif*

CONSEIL D'APPLICATION

Situation verticale et pour une surface vitrée standard*

Simple vitrage clair	✓
Simple vitrage teinté	✓
Simple vitrage teinté réfléchissant	✓
Double vitrage clair	✓
Double vitrage teinté	✓
Double vitrage teinté réfléchissant	✓
Double vitrage gaz	✓
Double vitrage clair stadip ext.	✓
Double vitrage clair stadip int.	✓

✓ Oui ! Prudence ✗ Non

*Conseil sur base de surface vitrée jusqu'à 2.5m², consultez nous pour toute confirmation.

CONSTRUCTION

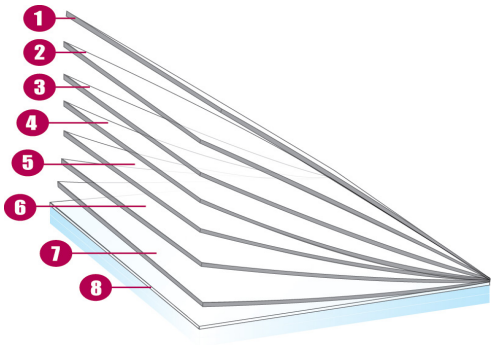

1. Couche dure résistante aux rayures courantes, permettant une bonne durabilité et facilité d'entretien lors du nettoyage des vitres
2. Polyester de haute qualité optique 150µ
3. Adhésif de liaison
4. Polyester de haute qualité optique 150µ
5. Adhésif de liaison
6. Polyester de haute qualité optique 150µ
7. Adhésif PS renforcé pour accompagner l'élasticité du film en cas de choc, polymérisant avec le verre endéans les 30 jours
8. Liner de protection de l'adhésif, jetable après pose

CONSEILS D'ENTRETIEN

Solution à base d'eau savonneuse (réf. VO162), ne pas nettoyer avant au moins 1 mois et ne pas appliquer d'autocollant ou autre adhésif sur le film.

Munissez-vous du kit de pose (réf. KITbat) pour une pose facilitée.

Les données sur cette fiche d'information ne sont pas contractuelles, Luminis Films se réserve le droit de modifier à tout moment la composition de ses films.

contact@luminis-films.com - Tel : +33 (0)4 72 41 06 60